

GUNNERSKE *Nytt*

GUNNARSKOGS BYGDELAGS TIDNING

Pris: 40:-
NR 3: 2020



Länsstyrelsen har börjat arbeta med Lafallhöjden med mål att bilda naturreservat. Se mer i artikel inne i tidningen. Foto: Tess

Vardagen rullar trots allt vidare ...

Sedan Februari och de första upptäckta fallen i COVID så har det nu gått ca ett halvår.

Hur har vi klarat detta i Gunnarskog? Vilka har påverkats? Stängning av gräns, öppning, stängning igen Våra pendlare till jobb i Norge, hur har de upplevt detta? Gunnebos personal och boende, Järvenskolan är också i fokus i detta nummer.

Vår vardag är ju trots allt lite ”pandemianpassad”, vi har gott om utrymme, många av oss handlar småskaligt på Thybergs och vi är inte speciellt sydeuropeiska eller kontinentala i vårt umgängessätt; det har varit en fördel och kanske detta ger oss fördelar i framtiden också.

Många besökare har hittat till vår fantastiska natur och nu är det formellt godkänt att Södra Gunnarskogsleden är del av Värmlandsleder och Biking Värmland!

Mycket bra jobbat av gruppen med Bosse Eriksson och Nicklas Wallberg i spetsen. Vi tackar också för umärkt samarbete med Visit Arvika/Eva Aasum.

Dessutom vidareutvecklas Lafallshöjden, nu i regi av Länsstyrelsen. Arbete pågår för att så småningom eventuellt göra ett naturreservat av detta unika område med en flora som inte är vanlig. Kan bli ett fantastiskt stopp för våra vandrare/cyklister om vi lyckas få till Norra Gunnarskogsleden i framtiden.

De flesta av oss är beroende av sysselsättning för att kunna verka och leva här och många är de yrkesskickliga Gûnnerskinger som bidragit till vår välfärd genom åren. Vi kikar lite på historien och har ett mycket intressant reportage om hantverks-/industrihistoria inom möbeltillverkning.

Önskar er trevlig läsning och fortsatt att vara rädda om er själva och era anhöriga.

/Ronny Olsson Ordförande Gunnarskogs Bygdelag



**GUNNARSKOGS
ELMONTAGE**

ELINSTALLATIONER
SERVICE
070-20 32 530

Leif Nordling

Gûnnerske Nytt

Nummer 3, årgång 27, 2020

Ansvarig utgivare:

Ronny Olsson Gunnarskogs Bygdelag

Tel: 070-248 94 96

För medl.avg

Bg: 819-2460

Redaktionskommitte:

Willy Ekmark

Therese "Tess" Olsson

Bo Eriksson

Märta-Lisa Magnusson

Ronny Olsson

För annonsering kontakta Maja Olsson

Tel: 0570-77 00 96

Annonspriser:

1/8 sida 400 kr

1/4 sida 600 kr

1/2 sida 900 kr

1/1 sida 1200 kr

Innersida konvolut 1265

Baksida utsida 1320

Annonser kan även mailas direkt till:

olssonronny@hotmail.com

Insändare, artiklar m.m mottages med tacksamhet!

e-post: redaktion@gunnarskog.nu

Hemsida: www.gunnarskog.nu

Utkommer med 4 nr/år

Upplaga varje gång ca 700 exemplar.

Prenumerations-/medlemsavgift är 150 kr.

Sätt in avgiften på bankgiro 819-2460

Tidningen är politiskt och religiöst obunden.

Redaktör:

Ronny Olsson

e-post: olssonronny@hotmail.com



FORIMP SKOG AB

Forest Improvement www.forimp.se

**MED KUNSKAP OCH
STORT ENGAGEMANG**

TAR VI ANSVAR FÖR ER SKOG

- Virkesköp
- Plantor och plantering
- Røjning
- Skogsbruksplanläggning
- Fastighetsförvaltning

Ring oss idag

070-647 01 54, eric@forimp.se

070-3400782, andreas@forimp.se



Hösten 2020!

Håll utkik efter info om aktiviteter
i Tväruds Gymnastiksal!

Bordtennis
Innebandy
Gym
Adventslotteri

Alla mycket välkomna!

@bortansikolympia

BORTANS IK

facebook



Studieförbundet
Vuxenskolan

Hyr din lokal i Järperuds Bygdegård!

För kalas, möten, auktioner, konserter och andra
uppträdanden. Boka hos Bo-Göte 0570-772004

Kondoleanser

Genom Gunnarskogsfonden, kan beställas av

Ronny Olsson 070-248 94 96
olssonronny@hotmail.com

Therese Olsson 070-6632675 (Må-Fr 13-18)
tess.olsson@gunnarskog.nu

Bg 471-5405, SWISH 123 174 7641

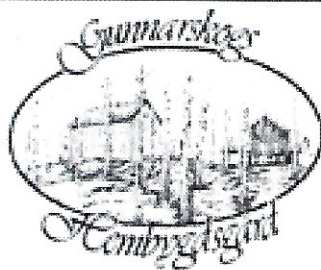

Hyr stortugan & bogen, tel 324 18, 076-800 18 61
Såld Gunnarskogs hembygdegård - bli medlem!

Fortsatt inställda
evenemang på
Hembygdsgrunden, inget är
i dagsläget bestämt om
aktiviteter.

Håll ögonen öppna på
sociala medier, lokalpress
och anslagstavlor, där
meddelas om nån ändring
åt det positiva hållet
kommer

Hembygdsgården

LedinsGrusAB



- Stora och små krossningar med ambulerande krossverk
- Grusleveranser efter dina behov

ledinsgrus.se 0570-32044 Gunnarskog



Skolan i Coronatider

Vi samlas i matsalen på Järvenskolan. Rektor, lärare, skolsköterska och undertecknad med rekommenderat avstånd (se bild), för att samtala om vad detta år inneburit för dem, för skolan och främst eleverna.

Det har varit ett annorlunda år. Även om Sverige inte haft lockdown som många andra länder. Grundskolan har varit igång och på gymnasienivå och uppåt har saker ofta skötts via distans. Från att ha haft högre frånvaro tidigare i våras och skött mycket digitalt, har man nu kunnat återgå i stort till "det vanliga". På Järvenskolan där det nu huserar 138 elever från förskoleklass upp till 6:an, har man löpande följt rekommendationer från Folkhälsomyndigheten och även tagit in råd från Kostservice när det gäller hur matserveringen fungerat. Skolan hade redan införskaffat nya matsalsmöbler, som är mer ljuddämpande än de tidigare, innan restriktionerna kom och med dessa möbler följde skärmar, som fungerat bra för att dela upp och minska kontakten mellan elevgrupper. Där det brukar bli köbildning har man gjort som man även kan se i de flesta affärer, markerat upp avstånd med tejp på golvet. Handtvätt och handsprit har blivit en mer frekvent vana för eleverna samt personalen och man har spridit ut bänkplatserna så gott det går i klassrummen.

Lärarna har fått en del merarbete för att följa de gällande rekommendationerna. Bland annat så torkas varje skolbänk av med desinfektionsmedel varje dag. Idrottslektionerna har än så länge hållits utomhus. Man har även varit noggranna med att skicka hem barn som haft förkylningssymtom. Personalen sprider ut sig mer på sina möten och man har kunnat ha en del samarbetsmöten med andra skolor digitalt. Skolsköterskan tycker att skolan skött allt bra och att de tagit rekommendationerna på allvar. Att skolan försöker följa "det vanliga" så gott det går verkar leda till lugna elever. Lärare berättar om hur man pratat mycket med elever, förklarat och berättat. När det gäller information till föräldrar använder sig skolan av kommunikationskanalen

Edwise, numera även stöttad av mobilappen Tieto Edu. I appen ser man den information som finns i Edwise och det har länge varit ett önskemål från föräldrar att kunna få informationen i mobilen. Appen finns på samma ställen som övriga appar och är gratis. Du behöver ha ett mobilbankid för inloggning. Har man inget Edwise-konto så tar man kontakt med skolan så hjälper en ansvarig till att skapa ett åt en.

Som avslutning på mötet överräcktes en mjukisjärv till Järvenskolan från Gunnarskogs Bygdelags styrelse.

Text o Foto: Tess Olsson



Personalen har jobbat aktivt med den nya situationen. Hygien, info, möblering och bl a markeringar i lokalerna har varit fokusområden.

Erik, i treårsåldern, sitter på pappas hyvelbänk i verkstan i Tobol fast förankrad med klädöverskottet fastskruvat i bänken. Med en pryl i handen är han fullt upptagen med att pilla bort skrot i en limfog på en stol under renovering.

Det var så det började för pappa Erik, säger sonen Olof Algesten uppgiftslämnare till detta reportage.

Drygt 30 år senare stod verkstadsbyggnaden Björkebo Möbler klar på Brynstecka vid Hundbäcken i Järperud.

Erik Andersson, sedermera Algesten, föddes år 1897. I föräldrahemmet på Norstebacken i Tobol växte han upp och tillbringade mestadelen av sin tid i pappa Anders Magnussons snickeriverkstad på samma tomt. Leken på hyvelbänken övergick så småningom i tio timmars snickeriarbetsdagar och ett lärande i yrket, finsnickeri, under pappans, Mäster Anders, ledning. Fadern som hade höga krav både på sig själv och medarbetare, skapade konst i sin utövning av snickeriyrket. Han ritade även möbler med gedigen känsla för form och val av träslag, därom vittnar kvaliteten på hans efterlämnade alster (se bifogade bildserie). Det var i denna miljö som sonen Erik tränades och danades till den Mäster i skräet han så småningom blev. Verksamheten vid Björkebo Möbler hade som mest upp till åtta anställda, varav några lärlingar. Lärlingssystemet löpte under fyra år och krävde en Mäster med mästarbrev i ledningen. Lärlingstiden avslutades med gesällprovet, oftast bestående av tillverkning av en möbel i någon klassisk stil (design). I deras lärande i yrket deltog lärlingarna även i den dagliga produktionen.

Rolf Ekmark, en av lärlingarna, har på frågan varför han sökte lärlingsplats hos Erik svarat: "Jag längtade efter att skapa något med händerna, tanken och fantasin och allt detta uppfylldes i finsnickeriarbetet." Flera av lärlingarna kom senare att jobba på pianofabriken i Arvika, Östlind&Almqvist.

Några blev, efter studier på slöjdlärarseminariet, slöjdlärare däribland Jarl Algesten, Rolf Ekmark och John Eliasson.

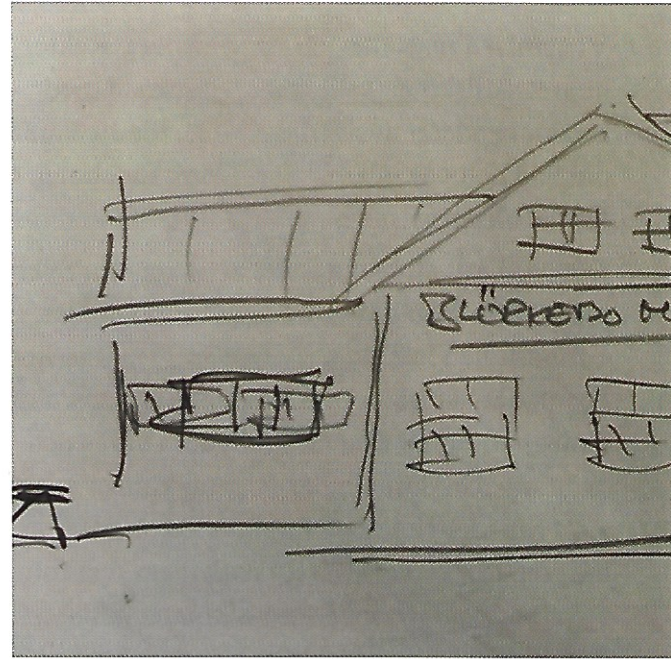

*Björkebo möbler tecknat av Olof Algesten ur minnet.
Foto på verkstan saknas.*

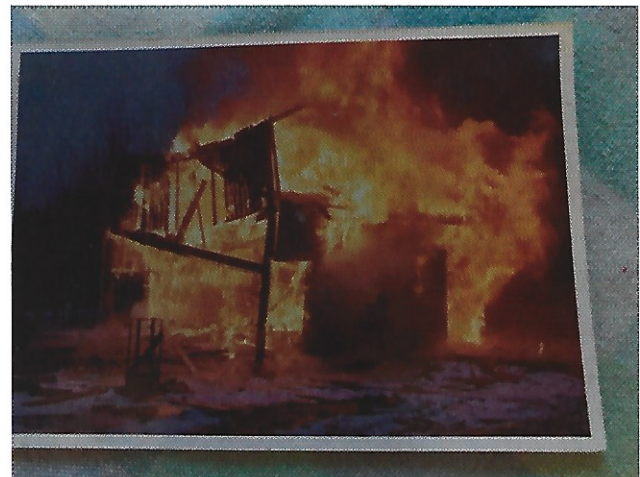

Här brinner Erik Algestens livsverk ner.

På lönelistan fanns följande namn:

Birger Norrby, John Eliasson, Gustav Dahlgren, Ture Norrby, Gustav Nykvist, Paul Wolbe, Rolf Ekmark, Jarl Algesten, Evert Nyberg, Nils Andersson i Ryggestad, Axel på Meserud, Bengt Magnusson, Karl-Erik Hult, Elis Alvingmo, Ivar Sätterfallet och Ola Utgård mfl.

Man tillverkade bl a skolbänkar, där stolarna kom från Lövgrens i Allstakan, radiobordet, dörrarna till Arvika Apotek, beställningssnickerier som butiksinredningen i dåvarande Eskilstunaboden, Göteborgsstolen, Posthus till Fiskevik, bromsbänk till Union MC i Charlottenberg. Det uppräknade är delar av produktionen.

eltillverkning på Mästarnivå

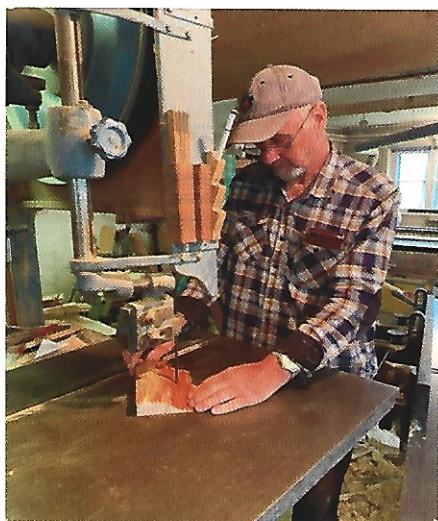
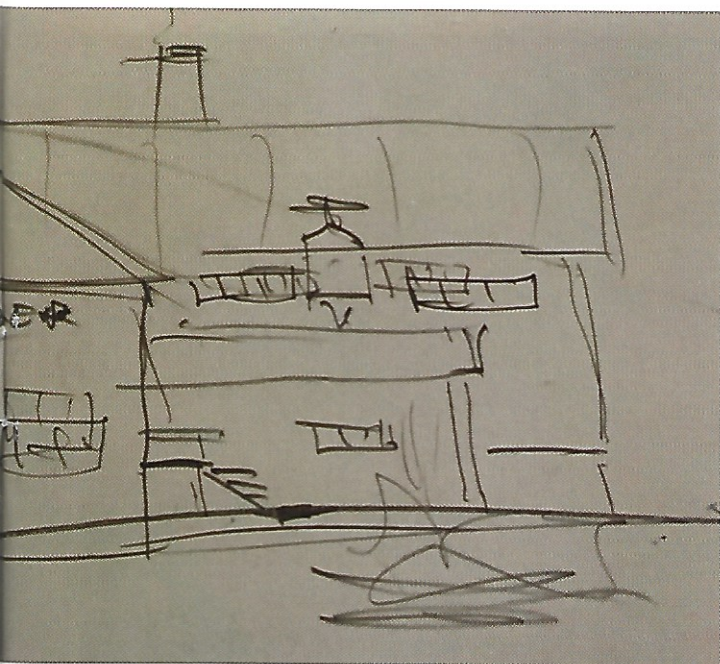

Olof Algsten vid bandsågen.

Den ena med rundning upptill och de tre andra med raka kanter.

Det runda alternativet var en utvecklingside av Ture Norrby, anställd hos Erik. Ture sågade skåror i träytan varpå han, enkelt uttryckt kunde böja virket till den snygga rundningen. Ett exklusivt stolsortiment, Göteborgsstolen, sålde bra ända tills Erik lade ner tillverkningen pga att mellanledet tog ut för stor avans.

Sådan var han Erik, rakt på sak och därmed jämnt.

Liksom sin läromästare, Anders på Norstebacken, var även Erik krävande i sin Mästarroll och försvarade kvalitet i sin yrkesutövning. Det hände att medarbetare kom med arbetsresultat för kontroll till Erik och fick snabbt utlåtandet ”kast et”.

Erik har efterlämnat åtskilliga egentillverkade dyrgripar av möbler, fioler, guitarrer och cellor. Instrumenten är spridda bland familj, släkt och vänner. Erik spelade själv fiol.

På gammeldagarna fick han vänja sig vid att spela fiol på ett nytt sätt tack vare att han sågat av ett finger på vänsterhanden i cirkelsågen. Typiskt Erik, han gav inte opp i första taget.

Inför möbelmarknadskrafterna fick han ändå till sist ge opp. Marknaden togs omhand av stora möbelindustrier som tillverkade möbler på löpande band till priser som de små inte kunde matcha.

År 1957 stängdes Björkebo Möbler för gott. Något alternativ till nedläggning fanns inte och den stora byggnaden brändes senare ner under kontroll av brandkåren.

Maskinerna flyttades över till en iordningsställd utökning av källarplanet på Björkhagen, familjens bostad i Berga.

Där finns maskinerna än i dag och används av Olof Algsten bl a i arbetet med möbelrenoveringar o dylikt.

Cirkeln är sluten och en 30-årig industriepok i Järperud är över. De gedigna maskinerna kanske kommer till användning av ytterligare generationer efter Erik och sonen Olof.

Text o Foto: Willy Ekmark

Mot slutet av den 30 åriga verkstadshistorien övergick verksamheten till mer och mer möbelrenoveringar. Virket levererades av Folke Kinnberg i Charlottenberg. Egen tork i verkstaden.

Den sista stora leveransen från Björkemo Möbler var fasadstickorna till klockstapeln i Charlottenberg. Det handlade om flera tusen specialutformade stickor packade i buntar om 50 st i varje.

Jarl Algsten var behjälplig med denna tillverkning sommaren 1957 på sitt sommarlov från studier vid Kaggeholms folkhögskola.

Radiobordet blev en storsäljare och finns i många hem i Gunnarskog med omnejd. Det finns fyra varianter.



Vänster 1: Radiobordet med Ture Norbys avrundade hörn.

Vänster 2: Ett skrin med hörnpelare.

Vänster 3: Cello tillverkad av Erik Algsten.

Höger 1: Vackra bordet

Höger 2: En detalj till det vackra bordet ovanför

Foto: Willy Ekmark



Rolf Ekmarks gesällprov; med 7 olika infattningar ädelträfanér



LE Däck & Motor

Tel: 0570-31101

Bilreparationer, service, däck,
fälgar, hjulinställning, däckhotell,
datafelsökning, automatlådespolning,
ljusinställning, stenskottsrep. mm.



Mån-Fre 08:00-16:30, Mosseberg, Arvika

Välkommen in! Lasse o Emil

www.lemotor.se

Stora
COOP

Palmviken

010-4109300

&

Styckåsen

010-4109280

Tänkvärt

Överbeskyddade eller ...?

Anhöriga får inte besöka sina gamla på äldreboende. Tack och lov för arrangemanget på Gunnebo med bord och glasruta ute. Men det måste vara väder för detta och i höst blir det nog för kallt.

I ett större perspektiv är frågan hur länge förbudet kommer att gälla. Beslut om lättnad kan komma först om två månader, skrivs det i tidningarna. Under tiden får vi försätta slita med frågan om förbudet alls är nödvändigt. Isoleringen tär på de äldres livslåga och är ohållbart och ohumant för människor. I vart fall är besöksförbudet både ologiskt och inkonsekvent samt omöjligt att förklara för den äldre. De äldre ser ju personalen som nödvändigtvis går in och ut, utan coronatest, vad jag känner till.

Mitt förslag: Låt en äldre kunna hämtas av anhörig för besök och umgänge med familj utomhus eller inomhus, där det går att ordna med coronaavstånd. Ett par timmars besök utanför boendet skulle för den äldre ge livskvalitet. Att ha något att se fram emot, ett avbrott i vardagslunken på boendet och framförallt att umgås med anhöriga i annan miljö.

Jag inser att detta är svåra frågor och har konstaterat att äldreboenden i Arvika kommun klarat sin uppgift väl. Äldres frihetsbehov måste vägas mot smittorisk. Ett besök enligt ovan skulle inte vara värre än den risk personalen, dock med visir, dagligen utsätter de boende för. Kravet på visir är påkallat vid närkontakt mellan personal och brukaren. Ett kort besök behöver inte innebära närkontakt utan det är coronaavstånd som gäller. Det finns en kontaktperson för varje äldre på ett boende. Jag kan tänka mig att denne får instruktion om hur visir används om behov av närkontakt uppstår under utflykten. Då har smittoriskerna utjämnats och situationen liknar den på boendet. En äldre kanske t o m skulle finna sig i karantän om det krävs.

Jag förstår att detta förslag får påverkningar på personalen och måste lösas i samförstånd med ledningen och ytterst nya riktlinjer från Folhälsomyndigheten.

Att en anhörig slussas in till sin äldre på boendet för besök på rummet borde vara möjligt redan idag.

Hursomhelst något måste göras för ökad frihet för de som bor på äldreboenden och det snart!

Willy Ekmark

FÄRG & CO.

Måleri & industrivård



Bil- & Industriservice



Reparerar alla bilmärken, traktorer och släpkärror.
Utför service, kamremsbyte, läser och släcker felkoder.
Jag finns i Lilla Årbotten, Dammylckan. Skyltat från Bygdegården i Årbotten.
Nya som gamla kunder hälsas välkomna.

Lars-Erik, Bil- & Industriservice
Tfn. 070-6320750



EDA JÄRN

EN HEDERLIG GAMMAL JÄRNHANDEL

EDA JÄRN AB
Tfn: 0571-38 000

Vi är stolta återförsäljare av...

 Husqvarna

 swedal

 Jonsered

 can-am



Gunnebo har klarat det bra

Vård och omsorgsområdet har varit hårt belastat under corona pandemin. I början av september ringde GN till föreståndaren på Gunnebo äldreboende, Maria Speelgren och frågade hur man klarat den stora utmaningen.

-Vi har klarat det jättebra, ingen smittad varken bland personal eller boende. Lite tur har vi nog haft. Men vi är jättenoga med rutiner. Vid besök av anhöriga utomhus får det inte vara någon kroppskontakt; man får sitta på andra sidan plexiglas vid borden, där det också finns handsprit. Inomhus sprutar vi jätteofta, vartenda handtag i hela huset varje dag. Vi använder visir. Personalen har skött det här exemplariskt.

Hur hanterar ni smittorisken när det gäller personalen? Ni kan ju inte veta vad personalen har för sig efter arbetstid, vilka kontakter de har?

-Vi har ingen aning om vad personal gör efter arbetstid. Det är jättesvårt. Ingen vill ha in smittan på boendet. Vi följer rutinerna noga och alla är på tå. Personalen är otroligt duktiga, ja, har samma tänk när de går hem som här, samma rutiner hemma som på jobbet.

Hur hanterar ni de psykologiska effekterna av besöksförbudet inne på boendet. Har personalen tid att sitta ner och prata lite mera med de gamla nu?

-Den tiden ska finnas och har alltid funnits. Vi har många aktiviteter, spelar spel, lyssnar på musik, ser på TV. Men vi samlas inte i entreen för gemensamma aktiviteter på samma sätt som förr. Vi har både somatiska och dementa. Somatiska är mera påverkade av situationen än dementa, men nöjda med att få träffa anhöriga utomhus. De har också utbyte av varandra, kan underhålla varandra. Borden där man kan träffas bakom plexiglas utomhus har varit bookade jättemycket.

Vilka är perspektiven framöver?

- Vi ser över möjligheten av besök inomhus, på begränsad plats, ett besöksrum med plexiglas. Vi är förberedda när beslut kommer från Folkhälsomyndigheten.

Text och foto: Märta-Lisa Magnusson



Besöksborden har varit bookade ofta på Gunnebo i sommar.

Foto: Märta-Lisa Magnusson



Föreståndare Maria Speelgren

Foto: Privat

Lafallhöjden – på väg att bli naturreservat?

I nordligaste delarna av Norra Gunnarskogsleden finns Lafallhöjden. Ett högt beläget finntorp som har en rik flora och slåtterängar som skördas på gammaldags sätt. En del av området är del i en bevarandeplan inom EU (Natura 2000) efter regeringsbeslut 2002. Inom detta har Länsstyrelsen ansvar för säkerställning att området sköts. Tidigare har Gunnarskogs Hembygdsförening skött slåttern själva så att det värdefulla blom- och insektslivet gynnats och på senare år har Länsstyrelsen stöttat i det arbetet. Byggnaderna sköts om av Gunnarskogs Hembygdsförening.

Slåttern arrangeras årligen och där använder man liar. Till detta är alla välkomna oavsett tidigare erfarenhet, för att lära sig bruka lie. Slåttern sker under två till tre veckor, vanligtvis från mitten av juli så håll utkik efter annons om ni är intresserade att vara med eller ta kontakt med hembygdsföreningen.

Det traditionella tillvägagångssättet är väldigt passande för bevarandet av växter. Det som slås får ligga kvar på marken ett tag för att fröerna ska få en chans att släppa. På detta vis får man även bort mer aggressiva arter som lätt skulle kunna ta över. Lupiner grävs upp direkt de dykt upp, men även brännässlor får lätt ett övertag om skötseln inte genomförs.

Anita Andersson som verkar inom området Naturvård på Länsstyrelsen Värmland berättar: ”Vi har också under sommaren gjort en del åtgärder för att restaurera mer ängsmark, förutom det stora och värdefulla arbete som Gunnarskogs Hembygdsförening utfört sedan 1990.”

Länsstyrelsen Värmland har börjat arbeta med Lafallhöjden med mål att bilda naturreservat. Inget ärende har skapats formellt ännu, men det har förts diskussioner med markägarna, Gunnarskogs Hembygdsförening och Stora.

Man håller på att titta närmare på hur ett naturreservat bör avgränsas i området och hur allt ska fungera. Detta kommer sannolikt innebära ett dubbelskydd för Lafallhöjden om planerna går i mål.

Text och foto: Tess



Faktaruta

Naturreservat bildas av länsstyrelserna och kommunerna. Det statliga åtagandet för naturreservat tar sin utgångspunkt i förekomsten av särskilt värdefulla naturmiljöer eller livsmiljöer för skyddsvärda arter, vilket innebär att det ofta är de naturmiljöer med störst skyddsbehov som blir naturreservat. Även natur med särskilt stora värden för friluftslivet kan prioriteras för bildande av naturreservat. Naturvårdsverket ansvarar för de statliga anslagen för bildande av naturreservat (markinköp, inträngsersättning och bidrag) respektive för förvaltning av befintliga reservat. Källa: Naturvårdsverket (2020).

Natura 2000-områden utses med stöd av två EU-direktiv: fågeldirektivet och art- och habitatdirektivet. Där listas 170 naturtyper (i miljöbalken kallade "livsmiljöer" och i EU-lagstiftning "habitat") och sammanlagt cirka 900 växt- och djurarter som särskilt värdefulla.

Natura 2000 ska bevara värdefull natur, men innebär inte något generellt stopp för pågående markanvändning eller utveckling av samhället. Det måste avgöras i varje enskilt fall vilka åtgärder som kan fortsätta och vilka som inte kan tillåtas. Källa: Naturvårdsverket (2020).

Tillförsikt och mod

Tillförsikt och mod i natten

När det blåser snålblåst

När vinden piskar

När du är ensam kvar

Tillförsikt och mod i kylan

När isen täcker sjö och äng

När träden domnar under snö och frost

När du är ensam kvar

Tillförsikt och mod i tystnaden

När inga ljud kan nå dej

När ekot glöms i djupet

När du är ensam kvar

Tillförsikt och mod i mörkret

När inget ljus kan nå dej

När väggarna sluts omkring dej

När du är ensam kvar

Av AM Hellberg Moberg

© 2019



Foto: Wordpress.com



Foto: Wordpress.com

I sagoskogen

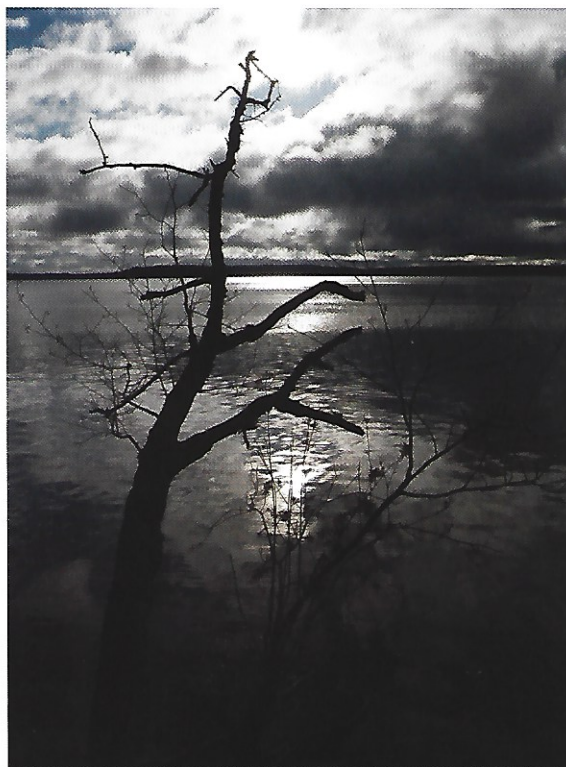
I sagoskogen, bland tomtar och troll

älvor och väsen

Här samlas alla de sagornas varelser

Där borta sitter Näcken, ensam vid vattnet med sin fiol

I skogsbrynet där står Skogsrån, rakryggad med svans

Älvorna dansar i gläntan på älvors skira vis



Tomtarna och småfolket, tillsammans hand i hand

Tittar blygt och skrämt på trollen

och trollen, de ler som bara vresiga, gamla troll kan



Näcken börjar långsamt att spela en vidunderlig låt

Det ekar i sagoskogen, långt över berg och dal

Över älv och över sjö, över bäck och över hav

Skogsrån, hon svänger så vilt och ljuvligt med sin svans

Hon ler ett tandlöst leende, bjuder tomtar och småfolk till dans

Trollen, de börjar så sakta att trumma och snart rör sej alla i sagoskogens skymningstimma

Natten faller, tystnaden sjunker och breder tidlöst ut sej

Sagoskogens alla väsen sover nu stillsamt och drömligt

Trollen i sin grotta, Näcken vid sin bäck, Skogsrån i sin håla, Älvorna i sin lövsal, Tomtarna och Småfolket i männ'skors hus och hem

Men de kommer åter, när solen sjunker

I sagoskogen

Av AM Hellberg Moberg

© 2020



Anna Maria Espsäter, ursprungligen från Värmland, men bosatt i England sedan lång tid tillbaka, skriver prosa och poesi under namnet AM Hellberg Moberg. Hon har skrivit över 20 böcker, bl.a två novell-samlingar och tre illustrerade böcker för yngre läsare. Det har också blivit en hel del "huller-om-buller-dikter" genom åren, på både svenska och engelska. Många av dessa är inspirerade av Värmlands och Lapplands natur och folkberättelser.

Mer information, samt "bok- och fotohandel" finns på hennes hemsida.

www.amhellbergmoberg.co.uk

Grön El i Gunnarskog

Nu börjar det dyka upp solelpaneler på hustaken runt om i vår bygd. När man far längs vägarna i Gunnarskog så finns de i snart sagt varenda by.

I augusti fick vi själva lagt sjuttio två kvadratmeter solelpanel på vårat uthus, i samband med takbyte från trasigt tegel till plåttak. Det blir ”spännande” att se hur stor del av vår årsförbrukning som vi framöver kan producera själva.

Väntar nu bara på att Fortum byter mätare så vi får köra igång anläggningen.

Text o Foto: Bo Eriksson



Snabba och säkra montörer från Delab AB i Glava. Rickard Johansson och Krille Bruhn Wennerström. Saknas på bild gör elmontören Habtom Ghebrekidan.

Takbytet utfördes av alltid lika säkra Farmartjänst där Rolf Nordling, Olov Arvidsson och Jan Brander tillsammans med undertecknad rätat upp ett uthus på väg mot förfall.

Fakta grön el

Grön el är el som är producerad av förnybara energikällor, då oftast vattenkraft, vindkraft och biobränsle, vilka alla utgår från solenergi. Solens energikälla är i sin tur dess förråd av väte i en form av kärnkraft, fusionsenergi, vilken inte brukar räknas till kategorin Grön el. Den kund som köper tjänsten Grön el kan inte räkna med att just dennas förbrukade el är producerad av förnybara energikällor.

Var en specifik kunds el kommer ifrån är i fysikalisk mening inte meningsfullt att prata om, eftersom elnätet är ett stort sammankopplat system som tillsammans arbetar för att upprätthålla både frekvens och spänning i hela nätet.

Vilka enheter som reglerar upp eller ned med avseende på efterfrågan avgörs av marginaleffekter utifrån handel med reglerkraft. Vad grön el på så vis handlar om är att elleverantören garanterar att den mängd Grön el, som dess kunder förbrukar på årsbasis, produceras av en elproducent.

Detta sker genom att elleverantören köper ursprungsgarantier.

För att Grön el-tjänsterna skall utgöra en miljömässig vinst, krävs att efterfrågan på Grön el överskrider dagens utbud med följden att elbolagen investerar i utbyggnad av Grön el, eller att det högre priset på Grön el resulterar i mer forskning och utveckling av förnybara energikällor.



Gunnarskog

**Välkommen hem.
Vi finns där du bor.**

PEH:s EL & KYLA 
i Gunnarskog 

Tele 070-5677823

EL OCH VÄRMEPUMPAR

MONTAGE OCH SERVICE

FÖRSÄLNING LUFTVÄRMEPUMPAR

Lilla Gårdsås Berget 67035 GUNNARSKOG



STAVNÄS - GLAVA
FÖRSÄKRINGSBOLAG



Maria Fast, Patrik Kjellman, Sara Johansson

Försäkra lokalt

Villa, hem, fritidshus,
gård samt bostadsrätter
i Arvika, Eda, Grums
och Säffle kommuner.

**Välkommen att
kontakta oss!**

Klässbolsvägen 15B • Klässbol • Tel.
0570-46 41 40 www.sgforsakringar.se
info@sgforsakringar.se

**Gunnarskogs
Pizzeria**

Öppet alla dagar!

Mån-Tor 1200-2200

Fre-Sön 1200-2300

RING FÖR BESTÄLLNING

0570-351 00

Älgstråket 29, 670 35 Gunnarskog

Sommarcafé

Sommarcafé på Gunnarskogs Hembygdsgård

Trots coronapandemi och restriktioner har Gunnarskogs Hembygdsförening lyckats hålla kaffeserveringen öppen på lör-söndagar under juli t.o.m första helgen i augusti.

Serveringen har skötts på ett utomordentligt sätt med "skådebröd" att peka på och beställa från, som sedan personalen serverat på bästa hygieniska sätt.

Ett gott avstånd mellan alla besökare har också kunnat tillgodosetts, där de flesta har tagit sina brickor med sig ut och njutit av sitt fika i den fina miljö som Gunnarskogs Hembygdsgård erbjuder.

En eloge till Karin, Harriet, Stella, Ulla, Lena, Ingeborg, Emelie, Linnea, Alice, Ann-Britt och Kajsa som gett de hundratals fikasugna besökarna en fin stund .



Text o Foto: Bo Eriksson

Gertrud 100 år!

Hundraåring firad i dagarna fyra!

Gertrud har fyllt 100 år! Hon blev firad av familj, släkt, vänner och bekanta i fyra dagar. Gunnarskogs Bygdelags ordförande Ronny gratulerade med en orkidé från styrelsen. Barn, barnbarn, barnbarnsbarn och till och med barnbarnsbarnbarn kom för att hedra 100-åringen som även förärats ett brev från svenska kungaparet. Gertrud blev även rikligt gratulerad på Bygdelagets två Facebooksidor. Dessa hälsningar skrevs ut och överlämnades (se bild) till en mycket uppskattande jubilar.

Text o Foto: Tess

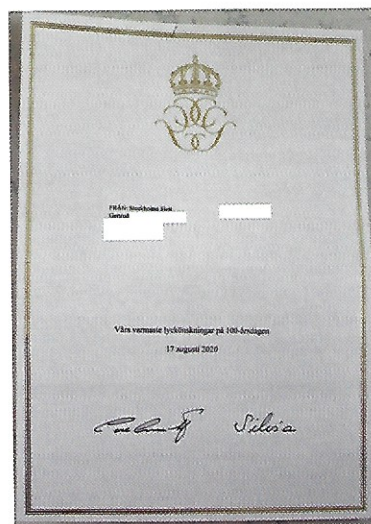

Corona och gränsgångare

Bortan - Kongsvinger

Tommy Olsson på Hällserud i Bortan jobbar i Norge, närmare bestämt i Kongsvinger. Han pendlar till sin arbetsplats mån-tors i veckan och kallas gränsgångare. Tommy har anställning som linjemontör hos Östcom AB. De sätter upp ledningsstolpar, drar ledning och servar koppar- och fibernät.

Corona-begränsningar för gränsgångare är följande:

-Vid inresa i Norge får jag visa pass och arbetsintyg vid tullen i Eda, säger Tommy. På hemresan är gränsen öppen utan kontroll.

I arbetet är förhållandena liknande de i Sverige. Hålla avstånd och en och en tekniker i tjänstebilarna. Norrmännen lever sitt coronaliv tämligen lika situationen i Sverige. Man menar dock att Sverige har fel coronastrategi, medan Tommy hävdar att Sverige på lång sikt kanske får rätt.

På frågan varför man fortfarande jobbar med stolpmontering i Norge contra kabelgrävning i Sverige, hävdar Tommy att man i Norge är mer konservativa och gör som man alltid har gjort.

Tommy tycker det går bra att arbeta i Norge med i hans fall ca sex mil enkel väg till jobbet och är nöjd med att coronapandemin inte ställer till mer trassel än så.

/Willy Ekmark

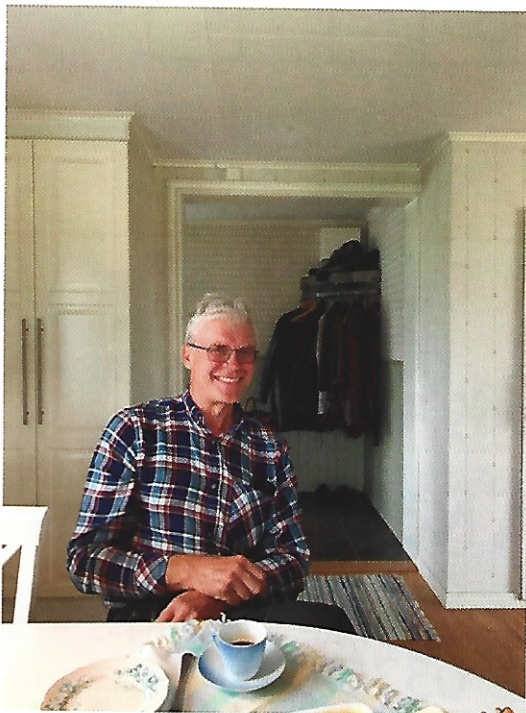

Gränsgångaren Tommy Olsson Foto: Willy

Att pendla över landsgränsen i Coronatider

Jan Arvidsson, 38 år, jobbar som produktionstekniker åt AS Berggren Kongsvinger och pendlar dagligen från sin bostad i Gunnarskog.

Han berättar om när beskedet kom: "Kommer ihåg chocken som uppstod på helgen i våras då beskedet från Norge kom, att nu stänger vi gränsen för alla utom norrmän."

Det blev många samtal fram och tillbaka med chefer om hur han skulle göra nu, om det skulle gå att åka och jobba som vanligt.

"Måndag klockan 08.00 skulle stängningen träda i kraft och då jag passerar klockan 05.00 så kom jag i varje fall in i Norge men skulle jag komma hem?"

På sin arbetsplats fick han utskrivet ett intyg där det intygades att han jobbar i Norge på en samfunnskritisk (samhällsviktig) arbetsplats som således är viktig för att upprätthålla stöttepelarna i det norska samhället.

Tisdag morgon var det dags för den första kontrollen vid färd in i Norge. Det var militär och polis på plats och alla fordon kontrollerades. Vid uppvisning av giltiga dokument och pass fick man passera. Samma sak varje dag fram tills gränsen öppnade för en period. Kontrollerna tog mellan 5-20 sekunder så Jan anser inte att det påverkade körupplevelsen. Även efter att gränsen öppnade kvarstod kontroller med arbetsintyg eller papper på att man kom från en "grön zon" (numera ändrat till benämningen "gul zon"). Den största förändringen var önskemålet från norska kollegor om att köpa med varor från Sverige, när de själva inte kunde.

/Tess



Höstkryss 2020

1	2	3	4	5	6	7	8	9	10	11	12
13											
14						15				16	
17					18				19		
20			21	22			23				
24		25				26				27	
28								29	30		
31								32			
33			34		35		36		37		
38							39	40		41	
42				43		44			45		
46											

Namn: Adress:.....
 ...



070-679 19 00
 Stora Årbotten Skogskanten
 67035 Gunnarskog



ICA Nära Thybergs

0570-32043

Kryssa på

Vågrätt

1. Har en tendens att växa i januari.
13. Håller sig en sorts flygare svävande med.
14. Mittpunkt ej avsedd för skådande.
15. Kors-ord.
16. Är Åkessonlett.
17. Huvudstad.
18. Kan vi gi her om vi ä snälle.
20. Ostadig växt. Strå.
21. Kan vara träd eller fisk.
23. Höjer sig över mängden.
24. Gör väl myggstick och retsticka.
27. Stor "drake".
28. Lyser felle västöver i både Fjäll å Hög.
29. En stor liljeväxt.
31. Ö som varit amt.
32. Kortad protokollförare.
33. Är väl den som äger flera lastbilar.
37. Driver Abisko fjällstation. (Kort)
38. Hördes hanen åtminstone förr.
39. Var Tyr.
41. Ä en färg her utta d.
42. Påminnelse dag.
46. Avslöjar tidningarnas politiska hemvist.

Lodrrätt

1. Är väl ofta inburad.
2. Badande ickeproffs.
3. Direktsändning.
4. Spelas ishockey på.
5. Kan man få vänta i .
6. Litet rymdmått.
7. Uppfödning av rasdjur.
8. Fälljobb.
9. Göras livligt.
10. Raketgevär.
11. Hitlers teori om styrandet.
12. Kan en del av slåtterns resultat bli.
18. Kan bära frukt.
19. Kan matlagning framkalla.
22. Öppning efter operation.
25. Kulturell Björn.
26. Kassera.
30. Brukte koa te tjum förivala.
34. Mo ligger där.
35. Tycker väl seglare bra om.
36. Uttalad.
40. Däråt ligger Polen.
43. Lyxåk.
44. Tilltalsord.
45. Förekommer i vissa adresser.

Korsordmakare: Gunnar Lidberg.

Lycka till!

Förslag till lösning skickas in till:

Maja Olsson, Tvärud 67035 Gunnarskog

Märk kuvertet "Korsordet"

De två först öppnade rätta lösningarna belönas med penninglotter!

Vinnare Sommarkryss 2020:

Ulla Larsson, Charlottenberg

Ingelöv Månsson, Fredros



www.arvikafarmartjänst.se
070-5651131 , 070-6980146
070-5334249

BERGVÄRME. 
SÅ AVANCERAT ATT
DET ÄR ENKELT.

Låt oss presentera den nya generationen
bergvärmepumpar som kan spara
upp till 80% av dina energikostnader.

GOODMANS RÖRSERVICE
tel 076-8313054
Utför allt inom VVS-branchen

Krysslösning nr 2

1	K	2	A	3	P	4	I	5	L	6	L	7	A	8	R	9	I	10	T	11	E	12	T
13	I	T	A	L	I	E	N	K	A	R	T	A											
14	L	O	G		15	E	V	A		16	K	O	R	N									
17	O	S	I	18	G	N	E	R	19	A	T		20	U	G								
21	M	I	N	A		R			22	L	A	23	S	S	O								
24	E	N	A	R	25	R	O	26	L	L		27	A	K	T								
28	T	T		29	V	A	P	I	T	30	I		31	F	Ä								
32	E	R	33	F	A	R		T		34	S	35	K	O	V								
36	R	E	A		37	A	Z	U	38	R		39	A	L	L								
40	V	S		41	A	S		42	R	O		43	N	K	I								
44	I	S	45	Ä	R	T	46	A	G	A	47	N	D	E	N								
48	S	E	R	I	E	T	I	D	N	I	N	G											

Vi har ett stort hjärta för trycksaker!

Med vår produktion i offset eller digitaltryck kan vi hjälpa dig ta fram trycksaker i både små och stora upplagor efter dina egna behov. Vi producerar allt från flyers, affischer, böcker, tidningar, visitkort, brevpapper, kuvert, etiketter m.m.



Original

Behöver du hjälp med broschyr, logotyp, annons eller kanske en bok så kan vi göra originalarbetet åt dig. Smidigare blir det inte!



Snabba leveranser

Mindre beställningar blir tryckta digitalt och är oftast färdiga för leverans på beställningsdagen. Snabbt och säkert!

**RAMSTRÖMS
TRYCKERI™**

info@ramstromstryckeri.se • www.ramstromstryckeri.se

0565-140 50 • Sundgatan 13, 686 22 Sunne



– Service med garanti –
TV, stereo o hemelektronik, parabol o
antenn

Lars-Erik Persson
Fallängsvägen 39, 67151 Arvika
Tfn. 0570-71 14 70
Mobil: 070-650 99 29

Vassvikens Motorservice

Lämna in era trädgårdsmaskiner
för service och reparationer till
Vassvikens motorservice.

Nu även service och
reparationer av Gardena och
Husqvarnas robotklippare.

Även försäljning av nya
maskiner.

Ring Stefan

0570-33126
070-2415602

Westra Wermlands Sparbank



Vi är en bank med en tydlig idé!

Vi är en bank som du kan lita på och som anstränger sig lite extra för ditt bästa. Varje år låter vi en del av vinsten gå tillbaka till olika projekt och verksamheter som är till glädje för människorna här. Det känns väldigt meningsfullt att kunna bidra till att västra Värmland växer och utvecklas.
Det är den riktiga vinsten!

Vår vinst
stannar i västra
Värmland

www.wwsparbank.se

Gunnarskogs Bygdelag
Larstomta Stommen
670 35 Gunnarskog

B

SVERIGE
PORTO BETALT
PORT PAYE

Våra medlemmar får bättre betalt för timmer.



Det lönar sig att vara medlem i Mellanskog.

Vi har infört en medlemspremie så att du som medlem får ett tillägg på 30 kr/m³ to på alla sågbara sortiment av barr i hela Mellanskogs område.

Medlemsnytta bl.a genom stöd och hjälp vid vind, brand och barkborreskador.

Välkommen du också till en lönsam och medlemsägd skogsägarförening.

Medlemspremien gäller fr.o.m. 1 juli 2020.

Ta kontakt med oss för långsiktig skoglig rådgivning.

Carl-Olof Ingels

Skogsinspektor
Arvika, Säffle
Tel: 010-482 81 93
Sms: 070-322 65 25

Magnus Severinsson

Skogsinspektor
Eda, Arvika
Tel: 010-482 82 00
Sms: 070-322 65 67

mellanskog.se

 **MELLANSKOG**